

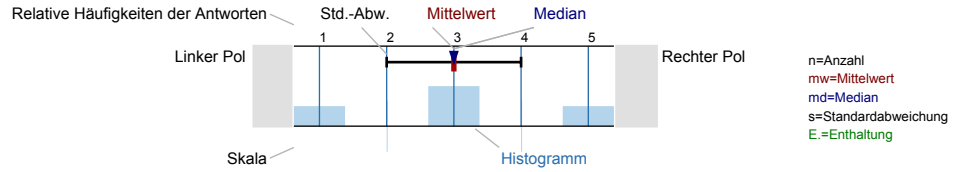

Auswertungsteil der geschlossenen Fragen

Legende  
Fragetext



Allgemeine Angaben

<sup>1\_A)</sup> Fachsemester

n=17

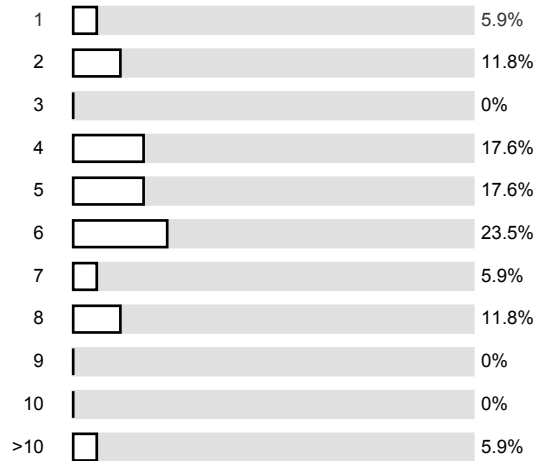

<sup>1\_B)</sup> Ich besuche diese Veranstaltung als...

n=17

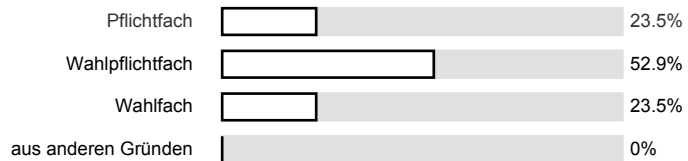

<sup>1\_C)</sup> Ich besuche diese Veranstaltung...

n=18

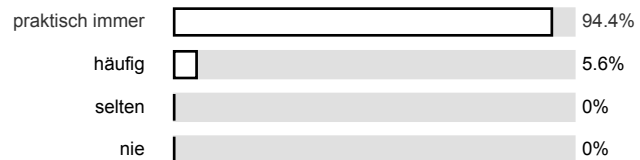

1\_D) Wöchentlicher Arbeitsaufwand für die Vor- und Nachbereitung der Veranstaltung:

n=15

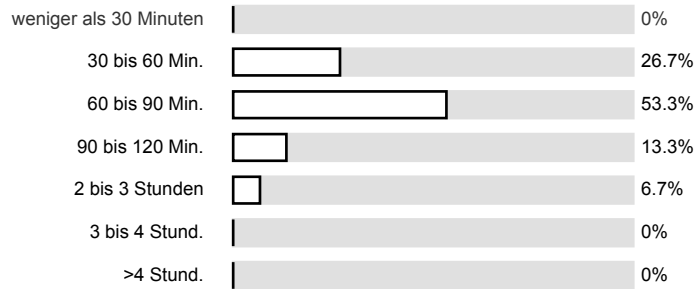

Die Dozentin/ Der Dozent...

2\_A) ...nimmt die Studierenden ernst und hat Interesse an ihrem Lernerfolg.

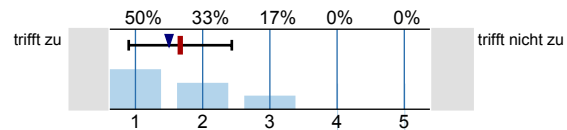

n=18  
mw=1.7  
md=1.5  
s=0.8

2\_B) ...ist fair im Umgang mit den Studierenden.

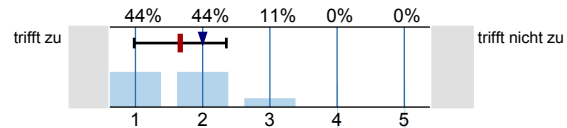

n=18  
mw=1.7  
md=2  
s=0.7

2\_C) ...versteht es, mein Interesse am Fach zu wecken.

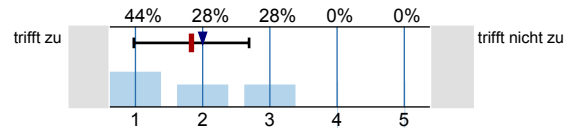

n=18  
mw=1.8  
md=2  
s=0.9

2\_D) ...stellt Inhalte verständlich dar.

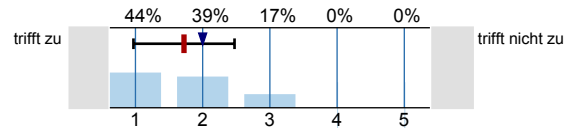

n=18  
mw=1.7  
md=2  
s=0.8

2\_E) ...strukturiert die Veranstaltungstermine sinnvoll.

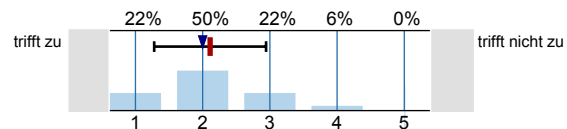

n=18  
mw=2.1  
md=2  
s=0.8

2\_F) ...bereitet auf die Leistungskontrolle vor.

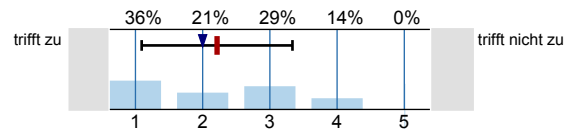

n=14  
mw=2.2  
md=2  
s=1.1  
E=4

2\_G) ...spricht deutlich und mit angemessenem Tempo.

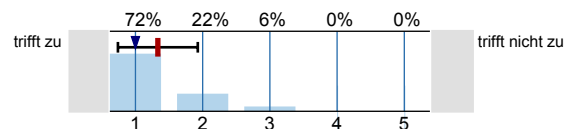

n=18  
mw=1.3  
md=1  
s=0.6

2\_H) ...beantwortet Fragen der Studierenden klar und verständlich.

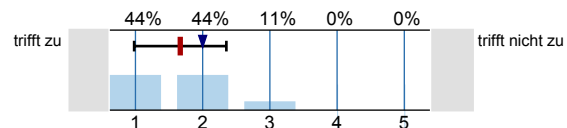

n=18  
mw=1.7  
md=2  
s=0.7

2\_J) ...motiviert die Studierenden zu eigenständigem Arbeiten.

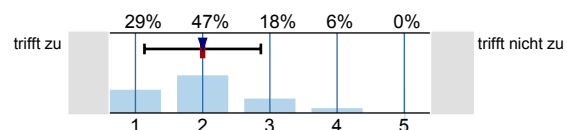

n=17  
mw=2  
md=2  
s=0.9  
E=1

2\_J) ...ist auch außerhalb der Veranstaltungen ansprechbar.

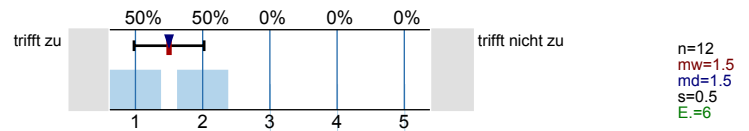

2\_K) ...stellt hilfreiche und sinnvolle Begleitmaterialien (Literatur, Skripte, Blackboard, Folien, Arbeitspapiere) zur Verfügung.

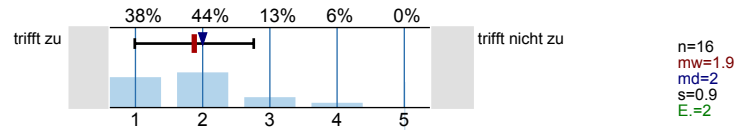

**In der Lehrveranstaltung...**

3\_A) ...werden die angekündigten fachlichen Inhalte der Veranstaltung vermittelt.

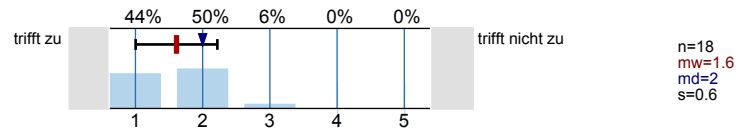

3\_B) ...werden weitere Schlüsselkompetenzen vermittelt.

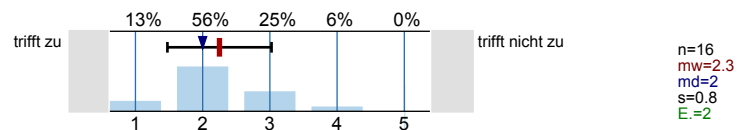

3\_C) ...werden die fachspezifischen Methoden und/ oder Denkweisen vermittelt.

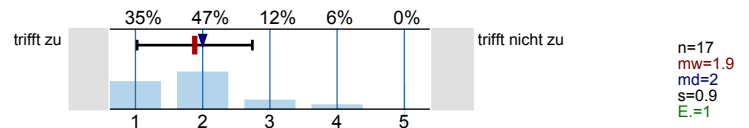

3\_D) ...wird ein schlüssiges Gesamtkonzept verfolgt.

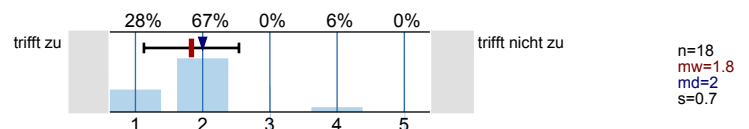

**Äußere Rahmenbedingungen...**

4\_A) ...Die Ausstattung der Räumlichkeiten entspricht den Anforderungen.

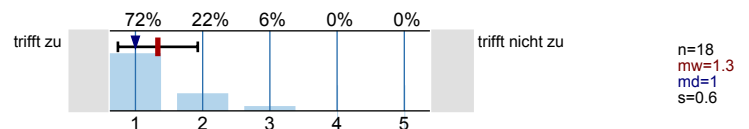

4\_B) ...Die Veranstaltung verlief ohne Störungen durch Kommilitonen/ innen.

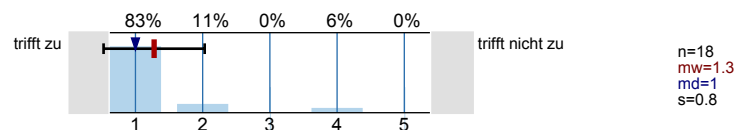

**Dieser Fragebogen...**

5\_A) ...deckt die mir wichtigen Aspekte ab.

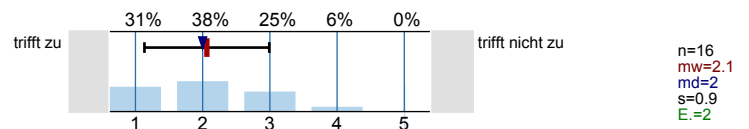

5\_B) ...enthält klare und verständliche Fragen.

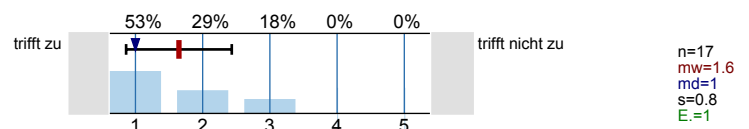

Gesamtbewertung der Veranstaltung:

6\_A) Vergeben Sie hier Ihre Gesamtnote

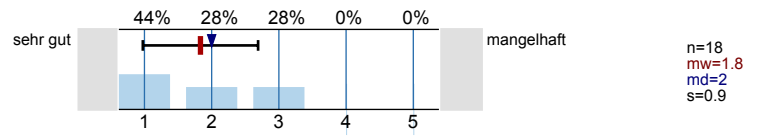

# Profillinie

Teilbereich: Fakultät für Philologie  
 Name der/des Lehrenden: Prof. Dr. phil. Carsten Zelle  
 Titel der Lehrveranstaltung: Der Raum in der Einbildungskraft des Gegenwartsschriftstellers Peter Handke  
 (Name der Umfrage)

